

TUDORA PIȚILĂ

CLEOPATRA MIHĂILESCU



O vacanță de povește

Caiet de activități distractive
(și – un pic – și instructive)

clasa a III-a



română + mate + științe + arte



art
educațional

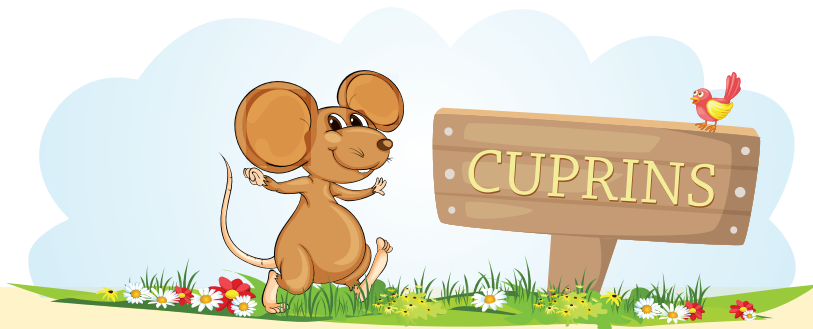

I. CĂLĂTOR ÎNTR-O LUME DE POVESTE

- 1 **Vrăjitorul din Oz** după L. Frank Baum..... 4
• Română / 4 • Mate / 7 • Științe / 8 • Arte / 9
- 2 **Alice în Țara Minunilor** după Lewis Carroll..... 10
• Română / 10 • Mate / 13 • Științe / 14 • Arte / 15

II. FILE DIN CARTEA NATURII

- 1 **De-a Delta Dunării** de Marin Sorescu..... 16
• Română / 16 • Mate / 19 • Științe / 20 • Arte / 21
- 2 **Heidi, fetița munților** după Johanna Spyri..... 22
• Română / 22 • Mate / 25 • Științe / 26 • Arte / 27
- 3 **Colț Alb** după Jack London..... 28
• Română / 28 • Mate / 31 • Științe / 32 • Arte / 33

III. PRIETENII DIN JURUL MEU

- 1 **Un cămin de păsărele** de Otilia Cazimir..... 34
• Română / 34 • Mate / 37 • Științe / 38 • Arte / 39
- 2 **Puișorii** de Grigore Vieru..... 40
• Română / 40 • Mate / 43 • Științe / 44 • Arte / 45
- 3 **Calul albastru** după Silvia Kerim..... 46
• Română / 46 • Mate / 49 • Științe / 50 • Arte / 51
- 4 **Motoșel și Botoșel** de Ana Blandiana..... 52
• Română / 52 • Mate / 55 • Științe / 56 • Arte / 57
- 5 **Legenda licuriciului** după Eugen Jianu..... 58
• Română / 58 • Mate / 61 • Științe / 62 • Arte / 63



CĂLĂTOR ÎNTR-O LUME DE POVESTE

1 Vrăjitorul din Oz

(fragment)

după L. Frank Baum

Mica noastră ceată de călători se trezi a doua zi cu forțe proaspete și plină de speranță, iar Dorothy avu parte de un mic dejun de prințesă, cu piersici și prune din copacii de lângă râu. În spatele lor se întindea pădurea cea neagră, prin care trecuseră nevătămați, deși le apăruseră în cale tot felul de obstacole. Dar în fața lor se întindea un ținut plăcut, însorit, care părea să-i atragă spre Cetatea de Smarald.

Ce-i drept, râul cel lat îi despărțea încă de acest ținut minunat. Însă pluta era aproape gata și Dorothy se așeză în mijlocul acesteia, ținându-l pe Toto în brațe. Când urcă și Leul cel laș, pluta se clătină zdravăn, pentru că el era mare și greu, dar Sperie-Ciori și Omul de Tinichea se așezară în cealaltă parte ca să mențină echilibrul. Cu ajutorul unor prăjini lungi, făceau ca pluta să înainteze pe apă.

La început se descurcă destul de bine, dar, când ajunseră în mijlocul râului, curentul puternic începu să tragă pluta la vale, tot mai departe de drumul cu cărămizi galbene, iar apa deveni atât de adâncă, încât prăjinile lungi nu mai atingeau prundul.

— Asta e rău, zise Omul de Tinichea, pentru că, dacă nu ajungem la mal, vom fi duși pe apă în jos, în țara Vrăjitoarei Rele de la Apus, care ne va ferma și ne va face robii ei.

— Iar atunci n-o să mai dobândesc minte, zise Sperie-Ciori.

— Iar eu n-o să mai primesc curaj, continuă Leul cel laș.

— Nici eu inimă, spuse Omul de Tinichea.

— Iar eu n-o să mă mai întorc niciodată în Kansas, adăugă Dorothy.

— Trebuie să ajungem neapărat la Cetatea de Smarald, continuă Sperie-Ciori, împingându-și prăjina cea lungă atât de tare, încât se împotmoli.

Până s-apuce s-o tragă din nou afară, pluta fu smulsă de curent, iar bietul Sperie-Ciori rămase agățat de prăjină în mijlocul râului.

— Adio, le strigă el celorlalți, cărora le părea tare rău că prietenul lor rămăsese acolo.



ROMÂNĂ



1 Care dintre imagini prezintă personaje din fragmentul citit? Bifează cerculețele corespunzătoare.



2 ADEVĂRAT (A) SAU FALS (F)?

- Ceata de prieteni trecuse printr-o pădure. Doreau să ajungă la Cetatea de Diamant.
Leul cel laș a răsturnat pluta. Sperie-Ciori a rămas agățat de prăjină.
Ei voiau să treacă râul cel lat. Sperie-Ciori era cocoțat într-un pom.

3 Completează casetele libere cu semnele de punctuație care lipsesc.

- „O mai despărțeau de el câțiva pași Oz stătea cu brațele întinse ca să-i ajute să intre în coș
când, deodată *crac* frânghiile se smuciră și balonul se înalță în văzduh fără ea
 Întoarce-te strigă Dorothy Vreau să merg și eu cu tine
 Nu pot să mă mai întorc draga mea strigă Oz din coșul său Rămas-bun “

4 Prezintă într-un desen locul în care se desfășoară acțiunea din fragmentul citit.



▶ Citește în întregime cartea *Vrăjitorul din Oz*, de L. Frank Baum, și vei afla cum a călătorit Dorothy cu balonul.

5 Alcătuieste enunțuri cu ajutorul ortogramelor:

s-a

s-au

l-a

i-a

i-au

ne-a

într-o



6 Taie forma greșită.

- *i-am/iam* văzut
- *le-ai/leai* urat

- *ți-am/țiam* spus
- *vați/v-ați* clătinat

- *ne-am/neam* gândit
- *teai/te-ai* întors

7 JOC: PROPRIU - COMUN . Transformă substantivele proprii în substantive comune, după model.

Europa - european _____
America - _____
Africa - _____
Australia - _____

Paris - _____
Berlin - _____
Viena - _____
Oradea - _____

8 Recunoști personajul? Scrie numele acestuia în casetă.

Este o fetiță
jucăușă, veselă, cuminte
și drăguță.

A fost confecționat de un
tinichigiu. Este blând, drăgăstos,
harnic și mândru.

Este mare și puternic,
dar nu are curaj. Devine
un prieten de nădejde.

9 DA sau NU? Scrie în casete cuvântul potrivit.

• Dorothy se ospăta ca o
 → prințesă.
 → regină.

• Omul de Tinichea dorea
 → o inimă.
 → minte.

• Sperie-Ciori dorea
 → curaj.
 → minte.

• Personajele mergeau spre
 → Orașul Rubinelor.
 → Cetatea de Smarald.

10 Imaginează-ți că te afli pe malul râului și îl zărești pe Sperie-Ciori. Povestește cum l-ai salvat.

Filă din jurnalul meu

♡

~~~~~

☆

oo



1 a) Reprezintă-l pe Sperie-Ciori prin desen, astfel încât linia punctată să fie axă de simetrie.

b) Desenează rochița lui Dorothy și decoreaz-o cu modele repetitive formate din:

- linii frânte și linii curbe;
- unghiuri;
- linii și puncte.

2 Cât cântărește fiecare? Bifează masa corporală potrivită a fiecărui personaj.

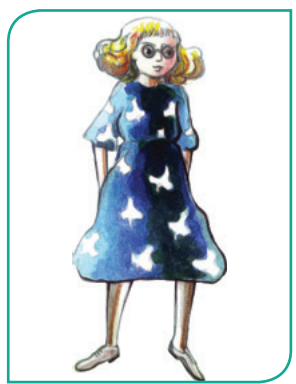

- 30 kg
- 70 kg



- 40 kg
- 4 kg



- 10 kg
- 100 kg



- 25 kg
- 250 kg





**Balonul** cu aer cald este cea mai veche tehnologie de zbor (primul zbor a avut loc la 21 noiembrie 1783, la Paris). Pentru deplasare se folosește aerul încălzit cu ajutorul unei surse de căldură, care eliberează flăcări de până la 6 m lungime. Fiind mai ușor decât cel rece, aerul cald din interior face ca balonul să se ridice.



**Smaraldul** este o piatră prețioasă de culoare verde, care a fost menționată pentru prima oară în Egiptul Antic. În anul 1935 s-a descoperit metoda de obținere a smaraldului artificial.

Smaraldul își poate schimba culoarea atunci când este supus unei temperaturi de 700 – 800 °C.

**Leul** este un mamifer carnivor, unul dintre cei mai mari răpitori tereștri, după urs și tigru. Datorită înfățișării impunătoare, poartă denumirea de „regele animalelor”. Are auzul, văzul și mirosul foarte bine dezvoltate. Leul adult poate sări 7 metri în lungime și 4 metri în înălțime. Durata de viață este de 8 – 10 ani în sălbăticie și 35 de ani în captivitate. Leii trăiesc în grupuri, fiind întâlniți în special în Africa, dar și în alte locuri ale lumii.



**Tornada** este un vânt foarte puternic ce acționează sub forma unui vârtej de aer, adesea însoțit de ploi torențiale. Vârtejul de aer se rotește în atmosferă pe o axă verticală, înălțându-se de la suprafața pământului până la nivelul norilor. Mișcarea aerului ia forma unei coloane, având în vârf forma unei pâlnii.

Apariția sa este mai frecventă pe teritoriul Americii de Nord, unde tot mai mulți oameni sunt pasionați de tornade și de multe ori își pun viața în pericol încercând să obțină poze sau informații.